

Envoyé en préfecture le 07/02/2025

Reçu en préfecture le 07/02/2025

Publié le

ID : 035-213503345-20250203-D2025014-DE

#### COORDONNÉES DES SOMMETS DE LIMITES

Désignation	Est (m)	Nord (m)	Nature du point
A	1359060,77	7226730,06	Angle de bâtiment
B	1359059,29	7226750,67	Borne OGE existante
C	1359062,37	7226752,70	Borne OGE existante
D	1359069,52	7226757,40	Borne OGE existante
E	1359068,32	7226760,77	Borne OGE nouvelle
F	1359065,48	7226768,79	Angle de clôture
G	1359067,82	7226769,56	Angle de clôture
H	1359086,92	7226776,21	Borne OGE existante
I	1359088,89	7226767,70	Borne OGE nouvelle
J	1359089,36	7226765,67	Angle de bâtiment
K	1359091,85	7226758,92	Angle de bâtiment
L	1359092,92	7226756,03	Angle de dalle béton
M	1359091,80	7226753,30	Angle de dalle béton
N	1359090,75	7226751,49	Angle de dalle béton
O	1359082,29	7226741,11	Angle de dalle béton
P	1359081,45	7226739,41	Angle de dalle béton
Q	1359080,79	7226737,63	Angle de dalle béton
R	1359080,28	7226735,53	Angle de dalle béton
S	1359079,90	7226733,41	Angle de dalle béton
T	1359078,31	7226731,32	Angle de dalle béton
U	1359060,86	7226729,17	Angle de dalle béton
V	1359104,27	7226803,62	Angle de clôture
W	1359108,40	7226794,46	Angle de bâtiment
X	1359116,20	7226779,01	Angle de bâtiment
Y	1359117,52	7226776,32	Borne OGE existante
Z	1359118,00	7226775,23	Borne OGE existante
AA	1359108,08	7226759,23	Borne OGE nouvelle
AB	1359103,21	7226770,49	Borne OGE nouvelle
AC	1359099,21	7226768,85	Borne OGE nouvelle
AD	1359097,98	7226776,53	Borne OGE nouvelle
AE	1359096,50	7226783,19	Borne OGE nouvelle
AF	1359095,86	7226788,25	Borne OGE nouvelle
AG	1359095,68	7226796,04	Borne OGE nouvelle
AH	1359096,69	7226799,06	Borne OGE nouvelle
AI	1359098,18	7226800,86	Borne OGE nouvelle

#### COORDONNÉES DES SOMMETS DE RATTACHEMENT

Désignation	Est (m)	Nord (m)	Nature du point
1	1359078,16	7226780,88	Angle de bâtiment
2	1359110,61	7226747,61	Angle de bâtiment

M. Edouard DUTILLEUL  
Géomètre-expert

# DÉPARTEMENT D'ILLE-ET-VILAINE

## COMMUNE DE THORIGNE-FOUILLARD

" La Clotière "

Parcelles cadastrées section AO n°227 258 261 et BH n°482

## PLAN DE DIVISION

Référence informatique	Indice	Date	Echelle	Dessinateur	Nature des modifications
240336.dwg	0	25/07/2024	1/250	DTLC	MAJ selon les DMPC 1041G et 1042C

Systèmes de coordonnées

Planimétrie : RGF93 - CC48

Altimétrie :

Dossier : 240336



SIEGE SOCIAL - AGENCE ACIGNE  
10 ZA Le Boulais - 35690 Acigné  
Tél : 02 99 62 52 10 - email : acigne@hamel-ge.com  
AGENCE MONTFORT-SUR-MEU  
38 Rue Saint Nicolas - 35160 Montfort-sur-Meu  
Tél : 02 23 43 86 99 - email : montfort@hamel-ge.com  
AGENCE ANGERS  
177b Boulevard de Strasbourg - 49000 Angers  
Tél : 02 41 47 22 77 - email : angers@hamel-ge.com

**LEGENDE**

- Application cadastrale non contradictoire
- Limite divisoire
- Limite foncière de propriété
- Limite de domanialité
- Borne OGE nouvelle
- Borne OGE existante
- Sommet de limite
- Sommet de rattachement

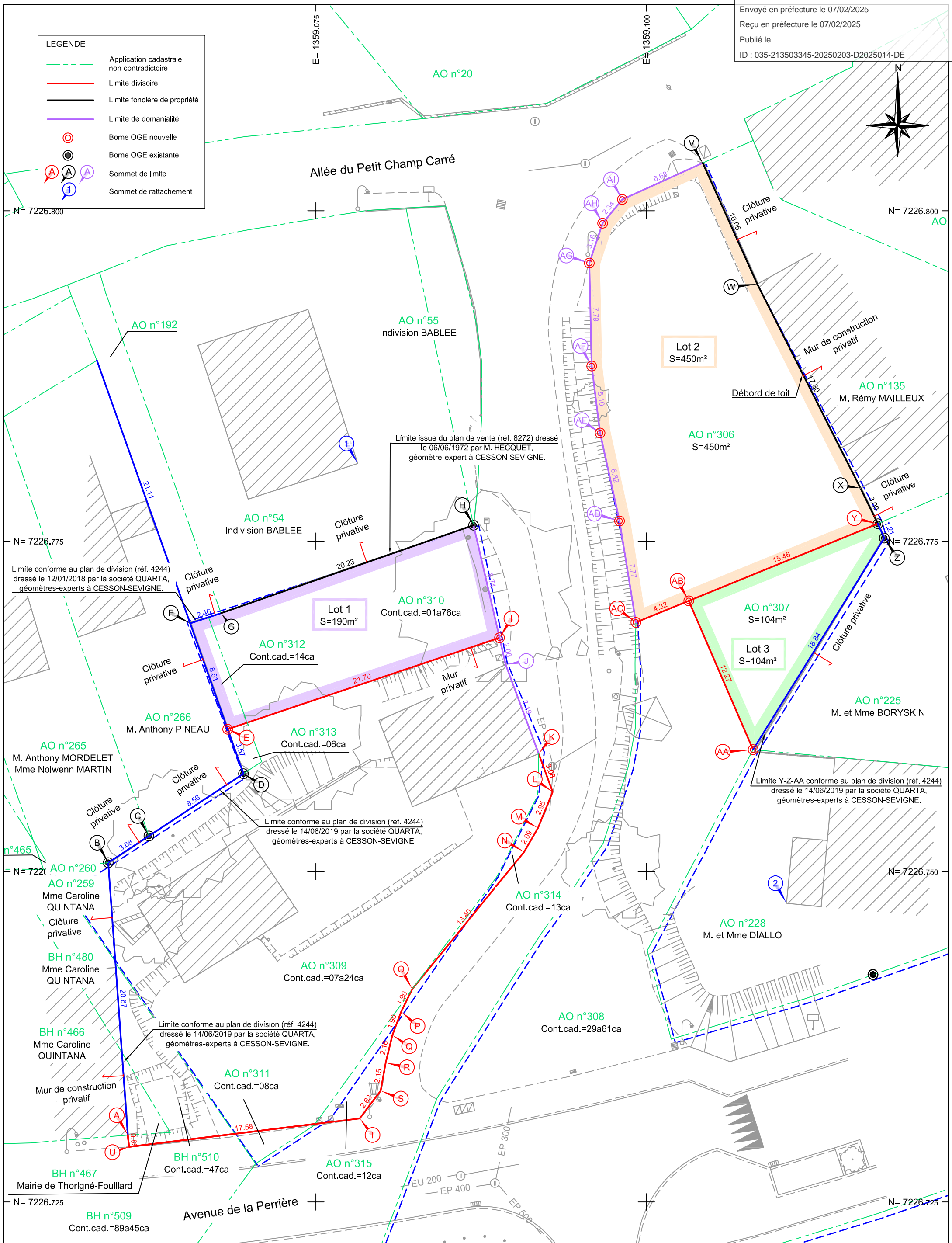
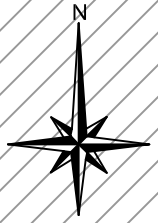

Limite conforme au plan de division (réf. 4244) dressé le 12/01/2018 par la société QUARTA, géomètres-experts à CESSON-SEVIGNE.

Limite issue du plan de vente (réf. 8272) dressé le 06/06/1972 par M. HECQUET, géomètre-expert à CESSON-SEVIGNE.

Limite conforme au plan de division (réf. 4244) dressé le 14/06/2019 par la société QUARTA, géomètres-experts à CESSON-SEVIGNE.

Limite conforme au plan de division (réf. 4244) dressé le 14/06/2019 par la société QUARTA, géomètres-experts à CESSON-SEVIGNE.

Limite Y-Z-AA conforme au plan de division (réf. 4244) dressé le 14/06/2019 par la société QUARTA, géomètres-experts à CESSON-SEVIGNE.



**SIEGE SOCIAL - AGENCE ACIGNE**  
 10 ZA Le Boulais - 35690 Acigné  
 Tél : 02 99 62 52 10 - email : acigne@hamel-ge.com

**AGENCE MONTFORT-SUR-MEU**  
 38 Rue Saint Nicolas - 35160 Montfort-sur-Meu  
 Tél : 02 23 43 86 99 - email : montfort@hamel-ge.com

**AGENCE ANGERS**  
 177b Boulevard de Strasbourg - 49000 Angers  
 Tél : 02 41 47 22 77 - email : angers@hamel-ge.com

Reproduction réservée	
Référence dossier	240336
Dessinateur	DTLC
Date	25/07/2024
Modifié le	
Modifié le	